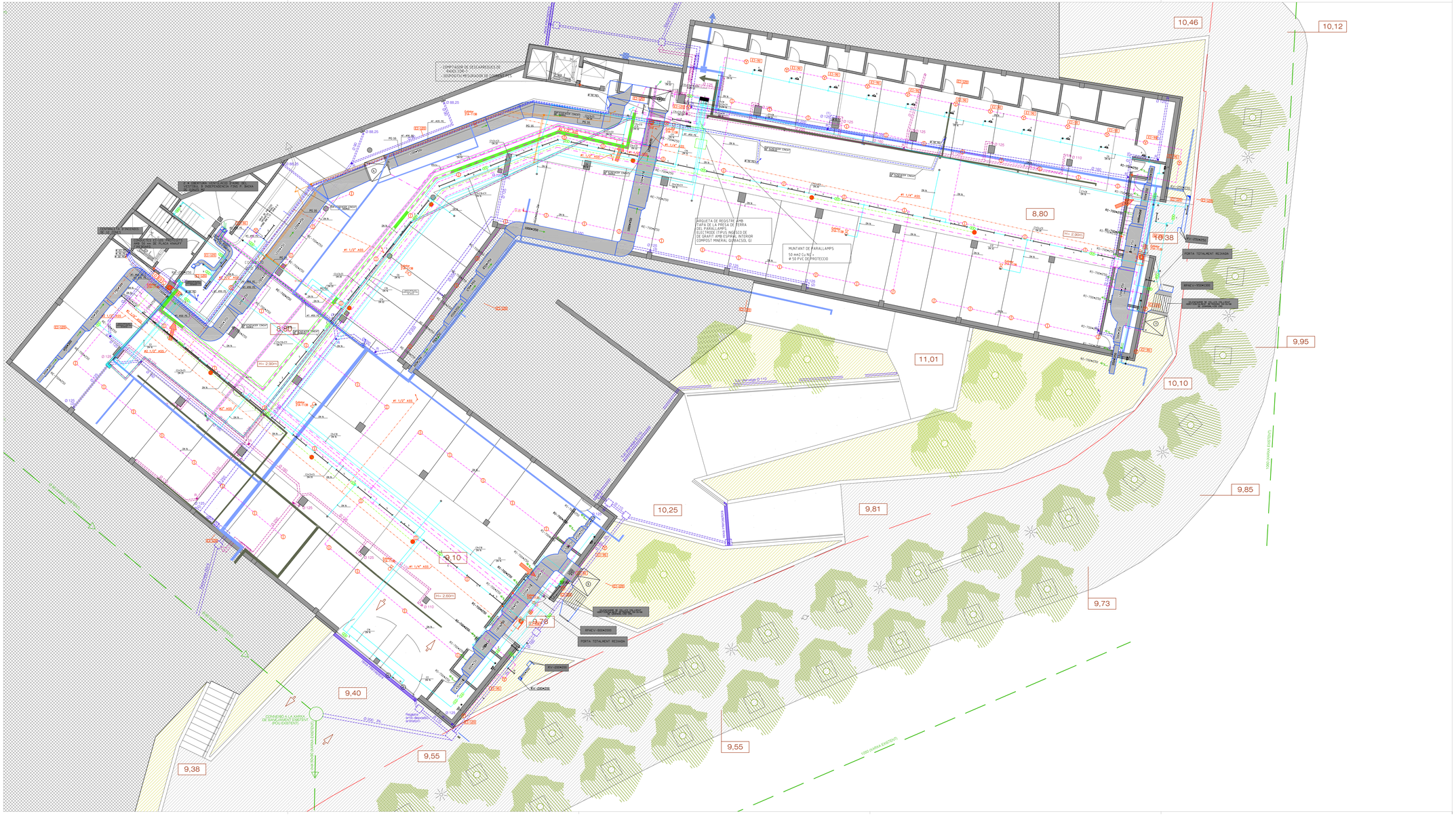

lg.04

VISAT

projecte:	ref.	data
projecte d'execució edifici d'equipaments Parc Central. situació: c/ Leonardo da Vinci 79-81 i c/ Diego de Almagro 42-46. Sabadell.	1078	setembre 2007
documentació Planta soterrani. Instal.lacions sostre	escala 1/200	escala A3 1/400

SAUQUET arquitectes i associats SL:
X. Sauquet arquitecte
R. Sauquet arquitecte
G. Bosch arquitecte associat

PROPIETAT:

REVISIONS

data	revisió
Maig 2009	Revisat

VIMUSA
HABITATGES MUNICIPALS DE SABADELL SA

S A U Q U E T
a r q u i t e c t e s
i a s s o c i a t s s. l.
rambla 93, 2n 08202 SABADELL tel: 93 725 99 66 fax: 93 725 91 76 e: sauquetarq@coac.net