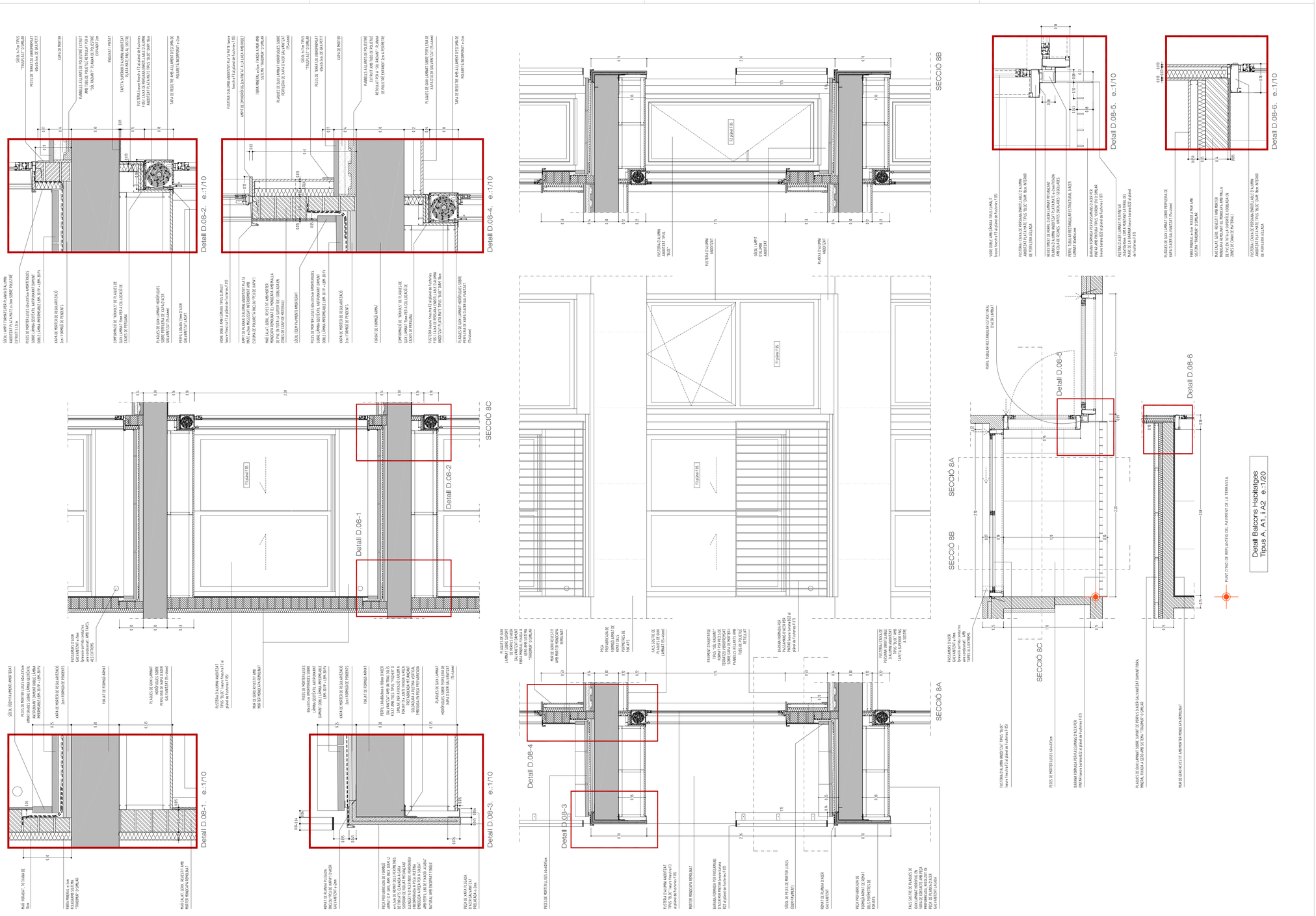

Dc.08

VISAT

projecte: projecte d'execució edifici d'equipaments Parc Central.	ref. 1078	data setembre 2007
situació: c/ Leonardo da Vinci 79-81 i c/ Diego de Almagro 42-46. Sabadell.		
documentació Detalls constructius Balcons. Habitatges Tipus A, A1 i A2.	escala 1/ 20	escala A3 1/ 40

SAUQUET arquitectes i associats SL:
X. Sauquet arquitecte
R. Sauquet arquitecte
G. Bosch arquitecte associat

PROPIETAT:

REVISIONS

data	revisió
Maig 2009	Revisat

VIMUSA
HABITATGES MUNICIPALS DE SABADELL SA

S A U Q U E T
a r q u i t e c t e s
i associats s. l.
rambla 93, 2n 08202 SABADELL tel: 93 725 99 66 fax: 93 725 91 76 e: sauquetarq@coac.net