BLOC A. detall D.01-1. e.:1/10

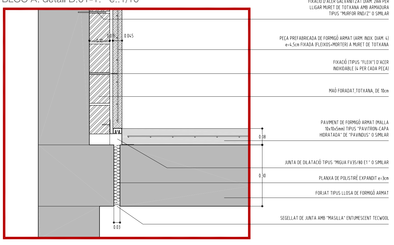


BLOC A. detall D.01-2 (D01-1 en planta). e.:1/10

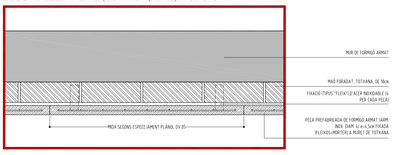


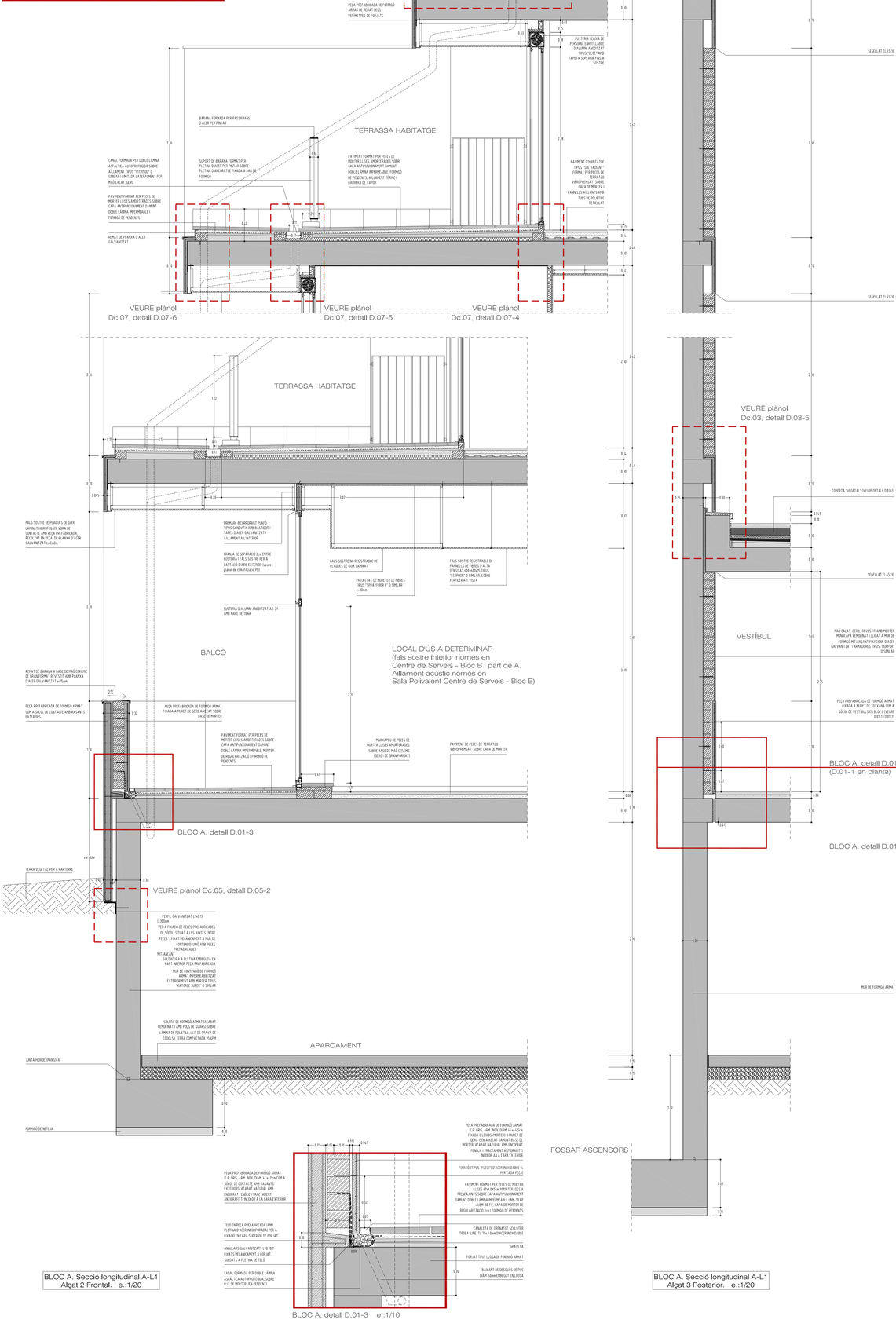


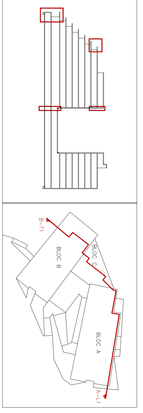



SAUQUET arquitectes
rambla 93, 2n. 08202 SABADELL tel. 93 725 99 66 fax. 93 725 91 76 e. sauquetarquitectes@coac.net


VIMUSA HABITATGES MUNICIPALS DE SABADELL SA

| dato | revisió |
|---|---|
| Maig 2009 | Revisat |

G. Besch arquitecte associat

R. Sauquet arquitecte

SUBJECTE: Promotores: Habitatges i assistència, SL. X. Sauquet arquitecte

PROPIETAT:

BLOC A. Secció longitudinal A-L1. Alçat 2 Frontal i Alçat 3 Posterior.

projecte: projecte d'execució, edifici d'equipaments Parc Central.

situació: c/ Leonardo da Vinci Tb-81 i c/ Diego de Almagro 42-46. Sabadell.

documentació

| escala | escala A3 |
|---|---|
| 1/20 | 1/40 |

ref. 1078 — gener de 2007

data

VISAT

# Dc.01